

# Salute H24

NOTIZIE IN ANTEPRIMA E SEMPRE GRATIS

« Bristol Myers Squibb in prima linea contro tumori e malattie del sangue | Principale | In Italia epidemia da un solo ceppo di coronavirus, analisi di 59 nuovi genomi di SARS-CoV-2 »

10/07/2020

## Alopecia da chemioterapia, innovativo sistema protesico migliora qualità di vita e benessere psicologico delle pazienti con tumore

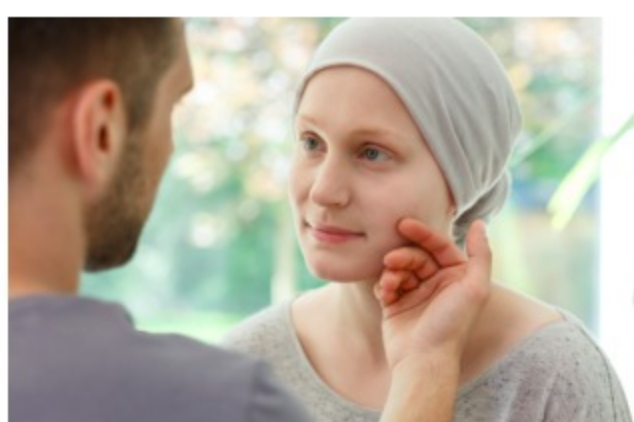

Non vedersi malata e sentirsi "come prima", con un miglioramento complessivo del benessere e dell'immagine corporea percepita nel tempo, grazie all'impiego di un innovativo sistema protesico invece della tradizionale parrucca: una svolta importante per le donne colpite da alopecia da chemioterapia, che si trovano a dover fare i conti non solo con la loro patologia tumorale ma anche con il pesante impatto psicologico e sociale della perdita dei capelli.

Sono positive le evidenze emerse dallo studio promosso da Salute Donna Onlus che in collaborazione con l'Istituto Nazionale dei Tumori di Milano ha realizzato uno studio pilota condotto per valutare l'impatto psicologico del sistema protesico CNC, 100% italiano, sviluppato da CRLab – Cesare Ragazzi Laboratories, in pazienti con recidiva di carcinoma della mammella e alopecia recidivante indotta da chemioterapia.

"Salute Donna è da sempre impegnata ad affiancare le donne con tumore e a cercare le migliori soluzioni possibili per migliorare la loro qualità di vita. Avevamo sentito parlare da diverse pazienti di un nuovo tipo di ausilio per la perdita dei capelli ma CRLab ci ha battuti sul tempo e ci ha contattati. Siamo stati invitati direttamente nei laboratori di Bologna dove abbiamo potuto seguire il complicato processo manifatturiero che porta alla produzione del sistema protesico CNC – dichiara **Annamaria Mancuso**, Presidente di Salute Donna Onlus – e abbiamo subito capito che si trattava di una vera innovazione: abbiamo parlato con l'Istituto Nazionale Tumori perché ci è sembrato importante fare uno studio strutturato su donne con tumore della mammella recidivante e con una seconda alopecia da chemioterapia, quindi donne che avevano già provato la parrucca. I risultati sono davvero molto buoni. Questo sistema potrebbe aiutare le donne ma anche gli uomini e i più giovani affetti da tumore. Il passo successivo sarà quello di parlare con i decisori regionali per consentire un accesso equo a questo sistema".

**Download free Marketing eBook**

Switch from Email Marketing to Marketing Automation and Personalize all Channels.

SALESmanago

L'Istituto Nazionale dei Tumori di Milano è da sempre impegnato nella ricerca scientifica non solo per offrire ai pazienti oncologici le migliori strutture, tecnologie d'avanguardia e terapie innovative ma per garantire una presa in carico globale tesa al miglioramento del benessere e della loro qualità di vita.

«All'Istituto Nazionale dei Tumori l'attenzione alla persona non è mai mancata, da noi "paziente al centro" non è un modo di dire, ma una realtà da sempre – commenta **Marco Votta**, Presidente Fondazione IRCCS Istituto Nazionale dei Tumori di Milano – la nostra è una storia di successi in un mix equilibrato di scienza e di tecnica, ma anche di umanizzazione delle cure, come hanno insegnato i giganti dell'oncologia che hanno esercitato in Istituto la loro attività, come **Gianni Buonadonna** e **Umberto Veronesi**, i primi a sostenere l'importanza di curare la persona ancora prima della malattia.

La scelta di partecipare a questo studio dunque va interpretata in questa ottica: il cancro impone grandi cambiamenti nella propria vita, scelte, fatiche, un continuo faccia a faccia con la malattia. In tutto ciò, è inevitabile perdere di vista se stessi, il proprio aspetto, a discapito dell'autostima, degli equilibri psicologici. Per questo, in Istituto da anni organizziamo sedute di trucco, lo scorso anno c'è stata anche una sfilata di moda coi turbanti, e oggi aderiamo a uno studio pilota che riguarda dispositivi protesici in caso di alopecia. L'obiettivo è di aiutare le nostre pazienti a ritrovare la voglia di essere donne, acquisire sicurezza e determinazione nella vita quotidiana e sul lavoro».

**Caduta capelli – Cause**

I capelli persi non ricrescono

I miei consigli e le mie esperienze con la caduta dei capelli.

salvareicapelli.com

**APRI**

Il sistema protesico CNC è un dispositivo medico, una protesi del capillizio altamente personalizzata realizzata in Italia che utilizza capelli umani, vergini, non trattati, inseriti uno alla volta in una sottile membrana polimerica biocompatibile coperta da brevetto. Il processo produttivo, interamente realizzato a mano, comprende 39 fasi e l'intero processo è certificato secondo lo standard ISO 9001:2008.

«Sono state proprio alcune pazienti dopo aver utilizzato il nostro sistema protesico a chiederci di fare di più per le altre donne che affrontano un percorso oncologico – spiega **Stefano Ospitali**, Amministratore Delegato CRLab – Da qui è nata l'idea di fare una ricerca strutturata anche perché abbiamo capito che potremmo essere d'aiuto a delle persone che stanno soffrendo e alleviare, seppure solo in parte, questa sofferenza è qualcosa di bello e importante, anche in un'ottica di responsabilità sociale dell'azienda. Adesso il lavoro che ci attende è quello di rendere questo dispositivo disponibile a un numero sempre maggiore di persone. Lo studio ha dato risultati molto incoraggianti, vale la pena rendere fruibile e più equa possibile questa soluzione».

Il sistema protesico CNC è unico per le sue caratteristiche: resistente, performante e dotato di proprietà antibatteriche, antimicotiche e ipoallergeniche.

Elevato il grado di soddisfazione emerso dallo studio sia per le peculiarità del dispositivo, che guadagna 10 punti rispetto alla parrucca tradizionale (non si muove, diventa parte di sé, ti fa sentire "come prima", non si vede e non ti fa sentire malata, buona qualità dei capelli, possibilità di recarsi dal parrucchiere e gestione non eccessiva) sia per l'assistenza (pazienza, dedizione e competenza dei professionisti di CRLab).

**Caduta capelli – Cause**

I capelli persi non ricrescono

I miei consigli e le mie esperienze con la caduta dei capelli.

salvareicapelli.com

**APRI**

«La perdita dei capelli è il problema più importante dal punto di vista psicologico, abbiamo voluto capire come aiutare le donne a fronteggiare questa criticità – dichiara **Claudia Borreani**, Responsabile Struttura di Psicologia Clinica, Fondazione IRCCS Istituto Nazionale dei Tumori di Milano – La scelta di fare uno studio e di coinvolgere le pazienti che già avevano sperimentato una chemioterapia in passato, quindi che avevano utilizzato una parrucca, ci dava modo di poter confrontare le due esperienze: parrucca tradizionale versus sistema protesico. L'obiettivo è stato quello di valutare i due sistemi e naturalmente ci siamo focalizzati sull'impatto nell'aspetto estetico e nella quotidianità. La chemioterapia e i suoi effetti collaterali sono un'esperienza complessa, però abbiamo voluto provare questo nuovo sistema protesico offerto gratuitamente e i risultati sono stati molto buoni».

Il 47% delle donne con cancro considera la perdita dei capelli come l'aspetto più traumatico della chemioterapia. Oltre il 65% delle pazienti trattate con farmaci chemioterapici subisce l'alopecia da chemioterapia, che consiste in un insulto tossico al follicolo del capello e di conseguenza modifica l'aspetto con ricadute psicologiche rilevanti.

«Il dispositivo protesico prodotto da CRLab permette di mantenere un senso di continuità con la propria immagine corporea e nonostante l'alopecia indotta da chemioterapia le pazienti non sono costrette a confrontarsi ogni giorno con la malattia – sottolinea **Alessandra Petruzzi**, Psicologa e Psicoterapeuta di Salute Donna Onlus – Preservare la propria integrità fisica con l'ausilio di un dispositivo così all'avanguardia dà modo alle pazienti di non provare imbarazzo in diverse occasioni e di non limitare o evitare le occasioni di vita sociale. La perdita dei capelli rappresenta forse lo stigma sociale più riconoscibile del tumore e il sistema protesico permette alle donne di mascherare la condizione che sperimentano e che è già causa di tanto disagio e sofferenza. Questo è un aiuto concreto che allevia il carico indotto dalla malattia oncologica».

Scritto alle 15:40 nella [News](#), [ONCOLOGIA](#) | [Permalink](#)

Tag: alopeci, borreani, cancro, capelli, chemioterapia, CRLab, istituto tumori, mancuso, ospitali, petruzzi, salute donna, tumore, turbanti, volta

FREE NEWSLETTER



Insert your email address in the space.  
Every morning you will receive the health.

» [Iscriviti a questo sito \(XML\)](#)

Your email address:

**Get email updates**

Powered by [FeedBlitz](#)

[Subscribe in a reader](#)

Condividi il blog con i tuoi amici



Crediamo il futuro dove la malattia è il passato.

**janssen Oncology**

**trusted Journalist**



ISCRIVITI AL CANALE GRATUITO  
[t.me/salutedomani](https://t.me/salutedomani)



**TRILAB**  
CHANGE YOUR HEAD  
SPEDIZIONE GRATUITA  
**SUMMER SALE**  
**FINO AL 70% DI SCONTO**  
**ACQUISTA ORA**  
**FINO AL 19.07**

MyFreeCopyright.com Registered & Protected

Ascolta il Podcast. Abbonati! è gratis



XML

[Free xml sitemap generator](#)

[Listed on Podcast.it](#)

I VIDEO E LE INTERVISTE DI SALUTE DOMANI

